

Het asfalt op de nieuweweg wordt vervangen

Daarom gaat de weg in twee fases afgesloten worden.

Fase 1 maandag 25 oktober 7.00 uur t/m vrijdag 29 oktober 18.00 uur

Vanaf kruising Celsiusstraat tot de kruising met Nieuweweg 197 (bij Monkeytown). Deze kruising blijft open.

De bus kan er niet door, in geval van nood kunnen hulpdiensten over het fietspad rijden. De aanliggende bedrijven worden door de aannemer geïnformeerd over hun bereikbaarheid.

Er kan worden omgereden via de Graafseweg -> Havenweg. (donkergroene lijn)

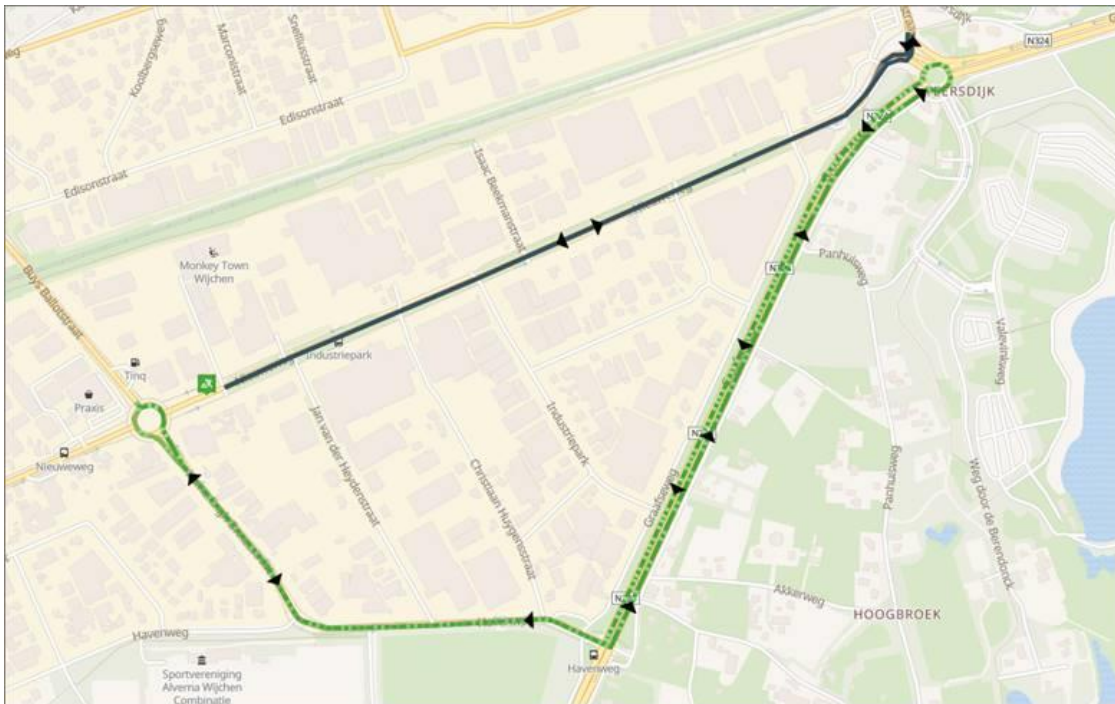

Fase 2 maandag 8 november 7.00 uur t/m vrijdag 12 november 18.00 uur

Vanaf kruising Nieuweweg 197 (bij Monkeytown) tot de rotonde Vijverlaan. (Kruising Nieuweweg 197 en rotonde Nieuweweg-Buys Ballotstraat-Kamerlingh Onnesstraat zijn afgesloten. Rotonde Vijverlaan blijft open).

De bus kan er niet door, in geval van nood kunnen hulpdiensten over het fietspad rijden. De aanliggende bedrijven worden door de aannemer geïnformeerd over hun bereikbaarheid.

Er kan aan de zuidkant worden omgereden via de Graafseweg -> Oosterweg -> Mr. van Coothlaan -> Bronckhorstlaan -> Stationslaan -> Vijverlaan. (lichtgroene lijn)
En aan de noordkant via de Edisonstraat -> Celsiusstraat. (donkergroene lijn)

Tijdens de werkzaamheden van beide fases zullen er altijd twee verkeersregelaars aanwezig zijn om eventuele bestuurders te informeren. Ook zullen zij de veiligheid van de fietsers waarborgen.

Meldkamer en hulpdiensten zijn ook geïnformeerd.

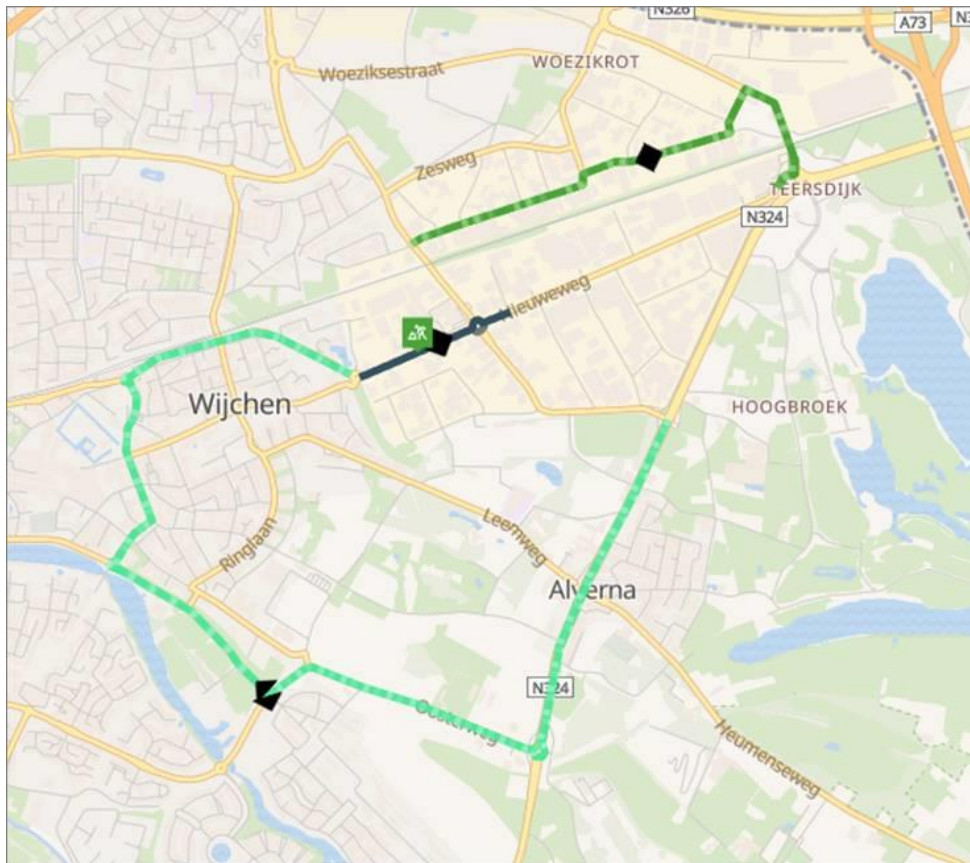

Tijdens de werkzaamheden van beide fases zullen er altijd twee verkeersregelaars aanwezig zijn om eventuele bestuurders te informeren. Ook zullen zij de veiligheid van de fietsers waarborgen.
Meldkamer en hulpdiensten zijn ook geïnformeerd.